



PRODUCTOS DE CALIDAD
DESDE 1920



XVII CONGRESO EXPORAIL

CANCÚN-MÉXICO-2018

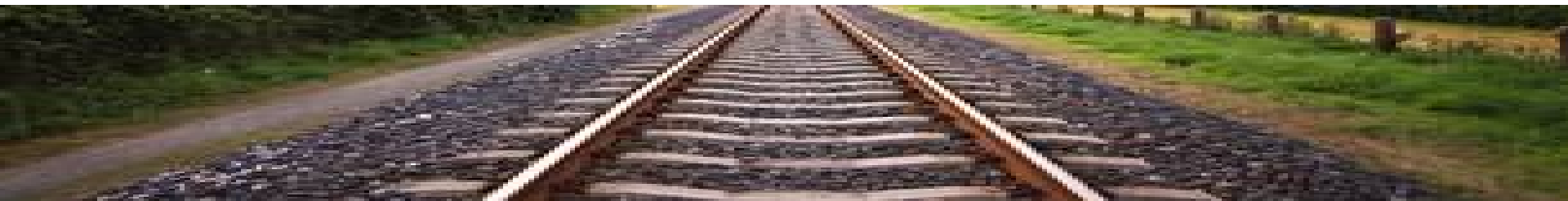

*Fábrica de Jabón La Corona, S.A. de C.V.
Juan Manuel González / F. Kjm*



Estrategia de Fábrica de Jabón La Corona para el sector

- Participar en el impulso de crecimiento y mejora en la infraestructura y servicio.
- Participar en el desarrollo de indicadores que evalúen el desempeño del sector.
- Diseñar esquemas colaborativos de seguridad para combatir el robo y vandalismo en carros, carga y partes del equipo ferroviario.
- Colaborar en el desarrollo de un marco jurídico que impulse la productividad y competitividad del sector.





Proceso generador de eficiencia

Equilibrio en las relaciones con los concesionarios y prestadores de servicios

- Establecer un proceso generador de eficiencia.
- Invertir en infraestructura y plataformas de información propias.
- Reducir la variabilidad en la planeación y pronósticos de volumen anuales.
- Incrementar la relación tm/carro mensual.
- Alinear la infraestructura de carga descarga y capacidad operativa.
- Proyección de necesidades de largo plazo para alinear con la proyección de infraestructura del sector.





Gestión operativa propia confiable

7 Km de vía principal 10 espuelas secundarias, con mantenimiento permanente avalado y autorizado por SCT.

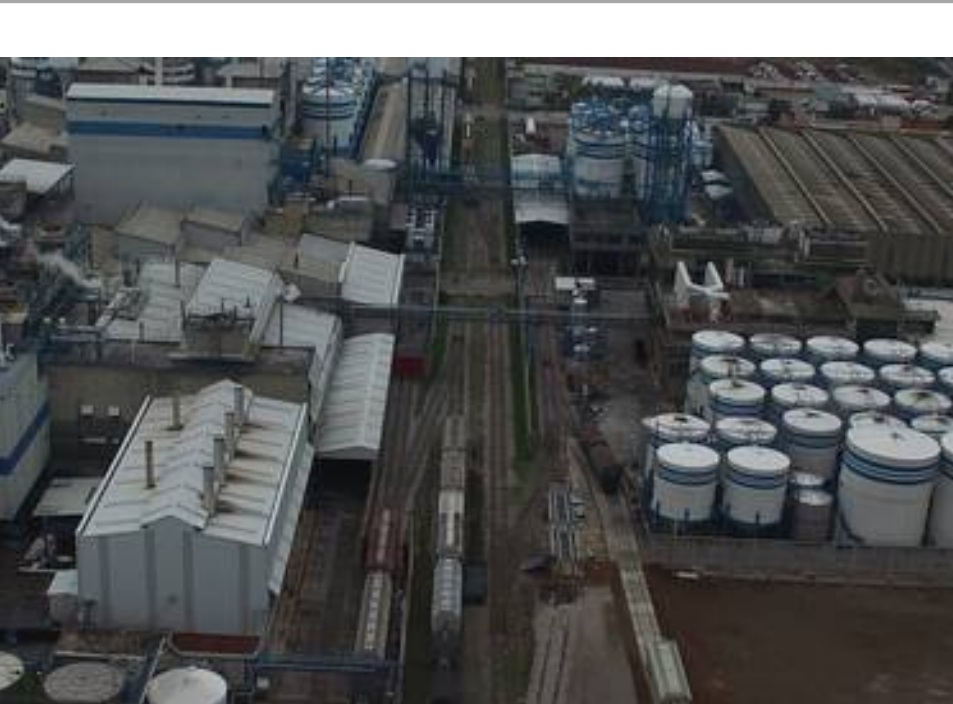



Gestión operativa propia confiable

** 9 Centros de distribución con escape ferroviario.*



Acapulco, Gro.
* Hermosillo, Son.
Aguascalientes, Ags.
Irapuato, Gto.
Altamira, Tamps.
* Mérida, Yuc.
* Arriaga, Chis.
* Mexicali, B. C. N.
* Chihuahua, Chih.
* Monterrey, N. L.
Córdoba, Ver.
Morelia, Mich.
* Culiacán, Sin.
Oaxaca, Oax.
* Durango, Dgo.
Villahermosa, Tab.
* Guadalajara, Jal.



PRODUCTOS DE CALIDAD
DESDE 1928



Gestión operativa propia confiable

240 unidades de equipo ferroviario arrendado especializado para diversos tipos de carga.





Gestión operativa propia confiable

Flota de 6 Trackmobile de alta capacidad y operadores capacitados con licencia federal.





Gestión operativa propia confiable

Sistema RMS ad hoc.



Pantalla en Tableta de campo.

Ubicación de Carros de F.F.C.C.

No. Carro: Fecha:

Bitacora de Ubicación de Carros de F.F.C.C.

Nº. Carro	Ubicación	Fecha	Hora	Usuario
1234567890	Patio Manobras Via Morelos	04/08/2015	16:32:56	ivanr
DDFGHJKJGF	Acetes	04/08/2015	16:32:54	ivanr
DDFGHJKJGF	Bodega de Producto Terminado	13/08/2015	14:04:03	ivanr
FGHYKUKUY	Descarga Sulfato	04/08/2015	16:31:39	ivanr
LJKHY5654	Acetes	04/08/2015	16:31:36	ivanr
LJKHY5654	Taller FFCC	04/08/2015	16:31:37	ivanr
NHMD 12345	Patio Manobras Via Morelos	04/08/2015	16:31:42	ivanr

Pantalla en sistema ERP.



Gestión operativa propia confiable

Taller mantenimiento ferroviario





Esquemas colaborativos de seguridad

Bloqueadores de tapas y compuerta para tolva.





Esquemas colaborativos de seguridad

Protección de furgones asignados en uso exclusivo.





Esquemas colaborativos de seguridad

Seguimiento legal con denuncias, ratificaciones e investigación.





PRODUCTOS DE CALIDAD
DESDE 1920

GRACIAS